



RESIDENCIAL SENDA2

A0A

Manzana M3 _ Sector SUP R6 "Juan Benitez"
Estepona (Málaga)

SUPERFICIES CONSTRUIDAS

S/R.D.:
2018/2005

Vivienda 99,19 m² 108,32 m²
(Incl. zonas comunes)

Terrazas / Solarium 18,26 m²

Total 117,45 m²
(Vivienda + terrazas + zonas comunes)

SUPERFICIES ÚTILES

S/R.D.:
2018/2005

Vivienda 76,99 m² 84,69 m²
(Incl. zonas comunes)

Terrazas / Solarium 17,95 m²

Total 94,94 m²
(Vivienda + terrazas + zonas comunes)



3



2



1



117m²

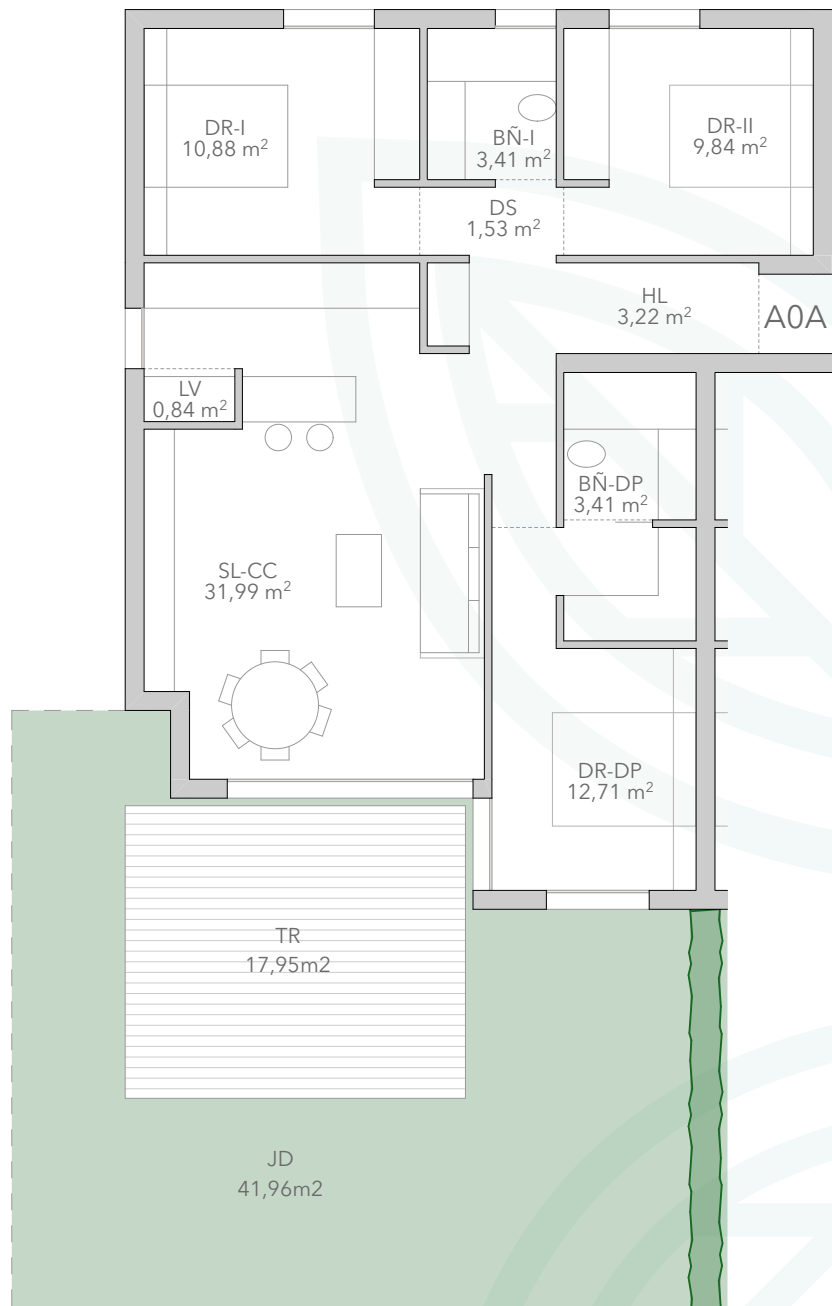
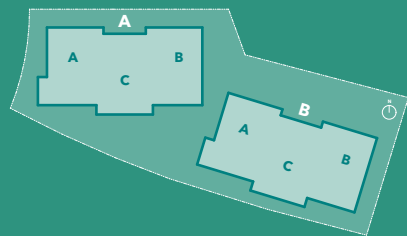

TR Terraza _ SL-CC Salón-Cocina _ LV Lavadero _ DS Distribuidor _ DP Dormitorio Principal _ BP Baño Principal _ DR I Dormitorio I _ DR II Dormitorio II _ BÑ Baño _ JR Jardín

Imágenes no contractuales y meramente ilustrativas sujetas a modificaciones de orden técnico, jurídico o comercial de la dirección facultativa o autoridad competente. Las infografías de las fachadas, elementos comunes y restantes espacios son orientativos y podrán ser objeto de verificación en los proyectos técnicos. El mobiliario y el ajardinamiento de las infografías no están incluidos, y el equipamiento de las viviendas será el indicado en la correspondiente memoria de calidades. Toda la información y entrega de documentación se hará según lo establecido en el Real Decreto 515/1989 y demás normas que pudieran complementar ya sean de carácter estatal o autonómico.



RESIDENCIAL SENDA2

A0B

Manzana M3 _ Sector SUP R6 "Juan Benitez"
Estepona (Málaga)

SUPERFICIES CONSTRUIDAS

S/R.D.:
2018/2005

Vivienda 99,90 m² 109,89 m²
(Incl. zonas comunes)

Terrazas / Solarium 22,13 m²

Total 122,03 m²
(Vivienda + terrazas + zonas comunes)

SUPERFICIES ÚTILES

S/R.D.:
2018/2005

Vivienda 77,75 m² 85,53 m²
(Incl. zonas comunes)

Terrazas / Solarium 18,01 m²

Total 95,76 m²
(Vivienda + terrazas + zonas comunes)



3



2



1



122.m²

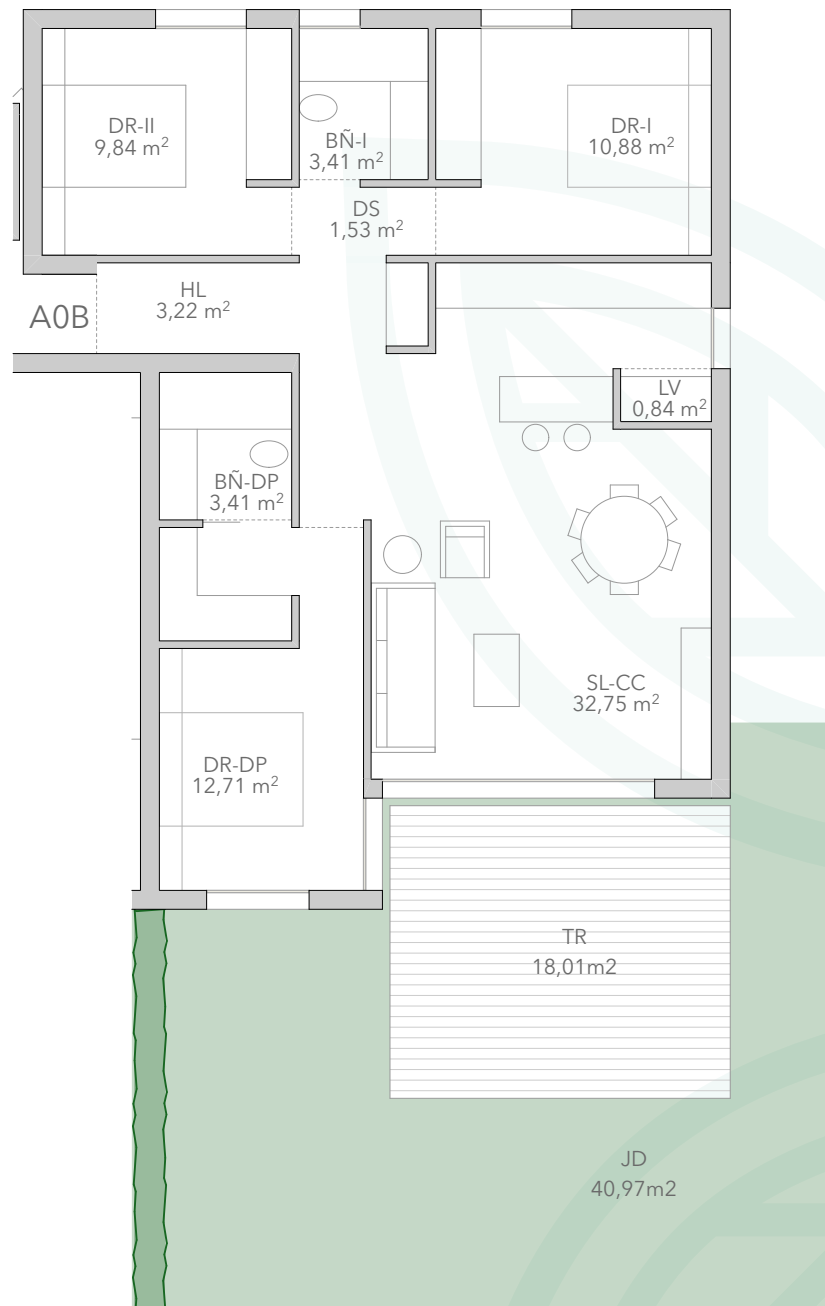

TR Terraza _ SL-CC Salón-Cocina _ LV Lavadero _ DS Distribuidor _ DP Dormitorio Principal _ BP Baño Principal _ DR I Dormitorio I _ DR II Dormitorio II _ BÑ Baño _ JR Jardín

Imágenes no contractuales y meramente ilustrativas sujetas a modificaciones de orden técnico, jurídico o comercial de la dirección facultativa o autoridad competente. Las infografías de las fachadas, elementos comunes y restantes espacios son orientativos y podrán ser objeto de verificación en los proyectos técnicos. El mobiliario y el ajardinamiento de las infografías no están incluidos, y el equipamiento de las viviendas será el indicado en la correspondiente memoria de calidades. Toda la información y entrega de documentación se hará según lo establecido en el Real Decreto 515/1989 y demás normas que pudieran complementar ya sean de carácter estatal o autonómico.



RESIDENCIAL SENDA2

A0C

Manzana M3 _ Sector SUP R6 "Juan Benitez"
Estepona (Málaga)

SUPERFICIES CONSTRUIDAS

S/R.D.:
2018/2005

Vivienda (incl. zonas comunes)	83,83 m ²	92,21 m ²
Terrazas / Solarium	18,26 m ²	
Total (Vivienda + terrazas + zonas comunes)	102,09 m²	

SUPERFICIES ÚTILES

S/R.D.:
2018/2005

Vivienda (incl. zonas comunes)	64,92 m ²	71,41 m ²
Terrazas / Solarium	22,13 m ²	
Total (Vivienda + terrazas + zonas comunes)	87,05 m²	



2



2



1



103m²

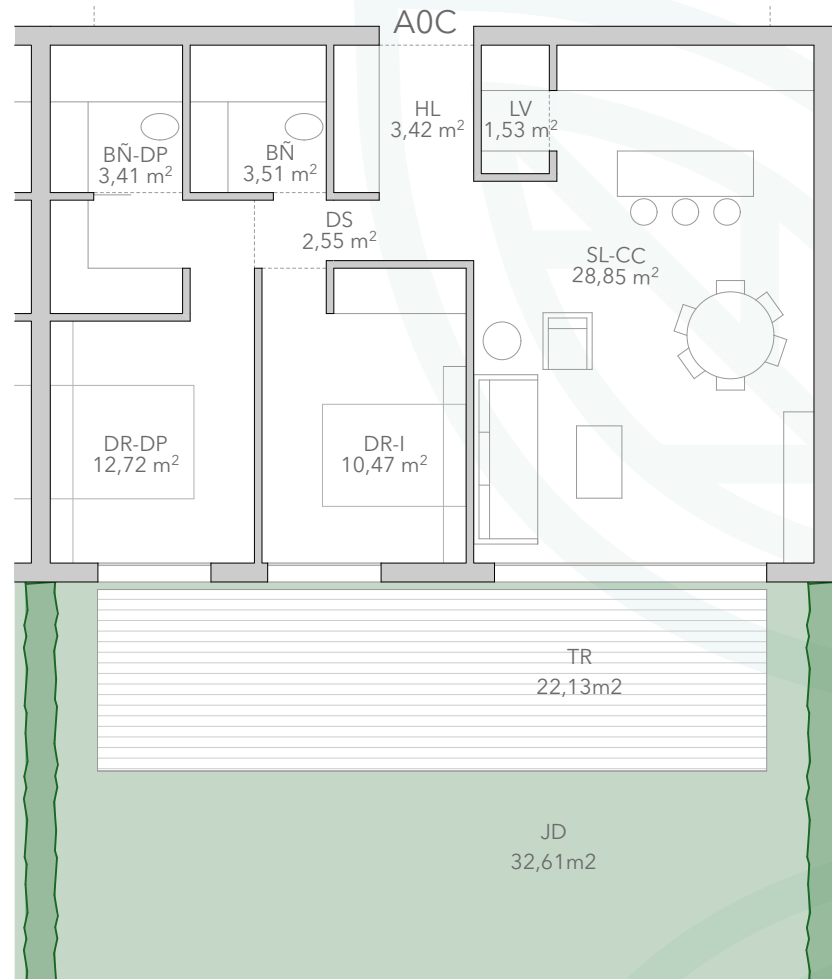

TR Terraza _ SL-CC Sal6n-Cocina _ LV Lavadero _ DS Distribuidor _ DP Dormitorio Principal _ BP Ba6o Principal _ DR I Dormitorio I _ DR II Dormitorio II _ BÑ Ba6o _ JR Jard6n

Im6genes no contractuales y meramente ilustrativas sujetas a modificaciones de orden t6cnico, jur6dico o comercial de la direcci6n facultativa o autoridad competente. Las infograf6as de las fachadas, elementos comunes y restantes espacios son orientativos y podr6n ser objeto de verificaci6n en los proyectos t6cnicos. El mobiliario y el ajardinamiento de las infograf6as no est6n incluidos, y el equipamiento de las viviendas ser6 el indicado en la correspondiente memoria de calidades. Toda la informaci6n y entrega de documentaci6n se har6 seg6n lo establecido en el Real Decreto 515/1989 y dem6s normas que pudieran complementar ya sean de car6cter estatal o auton6mico.



RESIDENCIAL SENDA2

A1A

Manzana M3 _ Sector SUP R6 "Juan Benitez"
Estepona (Málaga)

SUPERFICIES CONSTRUIDAS

S/R.D.:
2018/2005

Vivienda 99,19 m² 109,11 m²
(Incl. zonas comunes)

Terrazas / Solarium 21,98 m²

Total 121,17 m²
(Vivienda + terrazas + zonas comunes)

SUPERFICIES ÚTILES

S/R.D.:
2018/2005

Vivienda 76,99 m² 84,69 m²
(Incl. zonas comunes)

Terrazas / Solarium 15,67 m²

Total 92,66 m²
(Vivienda + terrazas + zonas comunes)



3



2



1



121m²

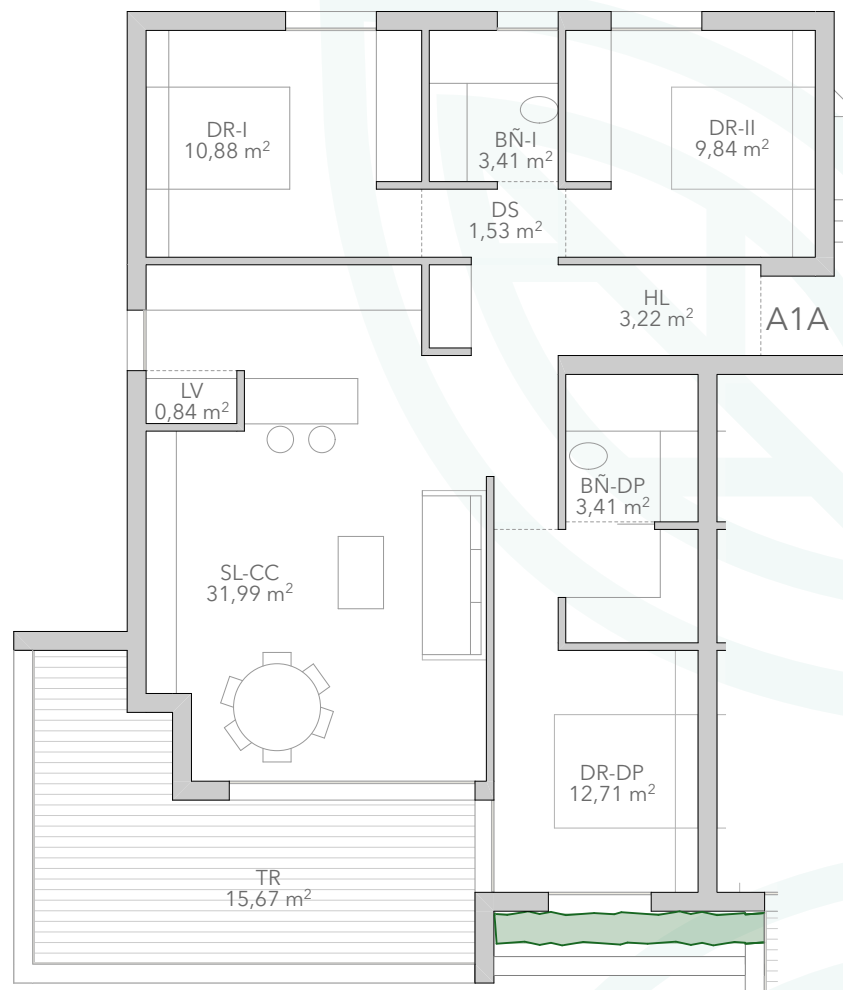

TR Terraza _ SL-CC Salón-Cocina _ LV Lavadero _ DS Distribuidor _ DP Dormitorio Principal _ BP Baño Principal _ DR I Dormitorio I _ DR II Dormitorio II _ BÑ Baño _ JR Jardín

Imágenes no contractuales y meramente ilustrativas sujetas a modificaciones de orden técnico, jurídico o comercial de la dirección facultativa o autoridad competente. Las infografías de las fachadas, elementos comunes y restantes espacios son orientativos y podrán ser objeto de verificación en los proyectos técnicos. El mobiliario y el ajardinamiento de las infografías no están incluidos, y el equipamiento de las viviendas será el indicado en la correspondiente memoria de calidades. Toda la información y entrega de documentación se hará según lo establecido en el Real Decreto 515/1989 y demás normas que pudieran complementar ya sean de carácter estatal o autonómico.



RESIDENCIAL SENDA2

A1B

Manzana M3 _ Sector SUP R6 "Juan Benitez"
Estepona (Málaga)

SUPERFICIES CONSTRUIDAS

S/R.D.:
2018/2005

Vivienda 99,90 m² 107,05 m²
(Incl. zonas comunes)

Terrazas / Solarium 14,30 m²

Total 114,20 m²
(Vivienda + terrazas + zonas comunes)

SUPERFICIES ÚTILES

S/R.D.:
2018/2005

Vivienda 77,75 m² 82,43 m²
(Incl. zonas comunes)

Terrazas / Solarium 9,35 m²

Total 87,10 m²
(Vivienda + terrazas + zonas comunes)



114m²

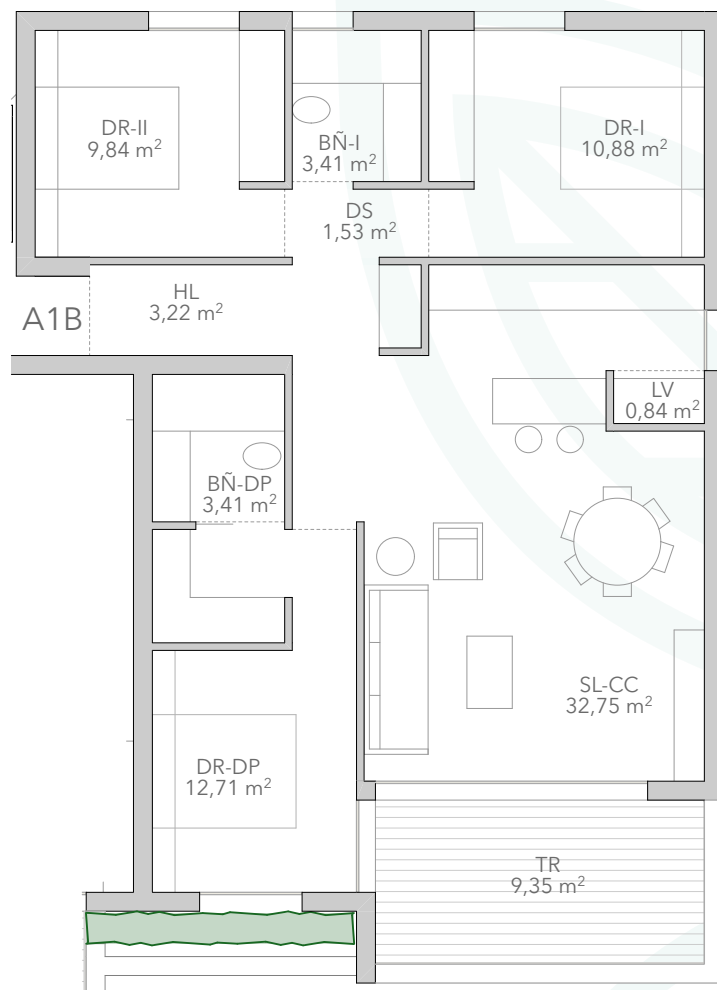

TR Terraza _ SL-CC Salón-Cocina _ LV Lavadero _ DS Distribuidor _ DP Dormitorio Principal _ BP Baño Principal _ DR I Dormitorio I _ DR II Dormitorio II _ BÑ Baño _ JR Jardín

Imágenes no contractuales y meramente ilustrativas sujetas a modificaciones de orden técnico, jurídico o comercial de la dirección facultativa o autoridad competente. Las infografías de las fachadas, elementos comunes y restantes espacios son orientativos y podrán ser objeto de verificación en los proyectos técnicos. El mobiliario y el ajardinamiento de las infografías no están incluidos, y el equipamiento de las viviendas será el indicado en la correspondiente memoria de calidades. Toda la información y entrega de documentación se hará según lo establecido en el Real Decreto 515/1989 y demás normas que pudieran complementar lo sean de carácter estatal o autonómico.



RESIDENCIAL SENDA2

A1C

Manzana M3 _ Sector SUP R6 "Juan Benitez"
Estepona (Málaga)

SUPERFICIES CONSTRUIDAS

S/R.D.:
2018/2005



2

Vivienda 83,83 m² 92,21 m²
(Incl. zonas comunes)

Terrazas / Solarium 23,16 m²



2

Total 106,99 m²
(Vivienda + terrazas + zonas comunes)

SUPERFICIES ÚTILES

S/R.D.:
2018/2005



1

Vivienda 64,92 m² 71,41 m²
(Incl. zonas comunes)

Terrazas / Solarium 19,62 m²



107 m²

Total 84,54 m²
(Vivienda + terrazas + zonas comunes)

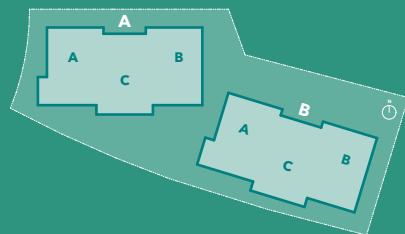
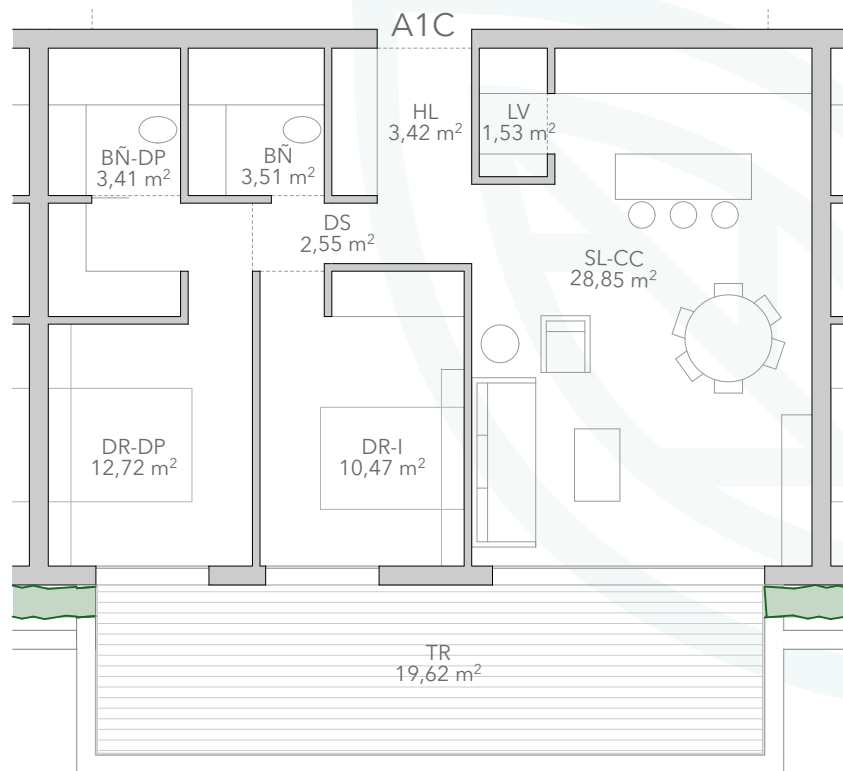

TR Terraza _ SL-CC Sal6n-Cocina _ LV Lavadero _ DS Distribuidor _ DP Dormitorio Principal _ BP Ba6o Principal _ DR I Dormitorio I _ DR II Dormitorio II _ BÑ Ba6o _ JR Jard6n

Im6genes no contractuales y meramente ilustrativas sujetas a modificaciones de orden t6cnico, jur6dico o comercial de la direcci6n facultativa o autoridad competente. Las infograf6as de las fachadas, elementos comunes y restantes espacios son orientativos y podr6n ser objeto de verificaci6n en los proyectos t6cnicos. El mobiliario y el ajardinamiento de las infograf6as no est6n incluidos, y el equipamiento de las viviendas ser6 el indicado en la correspondiente memoria de calidades. Toda la informaci6n y entrega de documentaci6n se har6 seg6n lo establecido en el Real Decreto 515/1989 y dem6s normas que pudieran complementarlo ya sean de car6cter estatal o auton6mico.



RESIDENCIAL SENDA2

A2A

Manzana M3 _ Sector SUP R6 "Juan Benitez"
Estepona (Málaga)

SUPERFICIES CONSTRUIDAS

S/R.D.:
2018/2005

Vivienda 84,23 m² 92,65 m²
(Incl. zonas comunes)

Terrazas / Solarium 106,18 m²

Total 190,41 m²
(Vivienda + terrazas + zonas comunes)

SUPERFICIES ÚTILES

S/R.D.:
2018/2005

Vivienda 63,01 m² 69,31 m²
(Incl. zonas comunes)

Terrazas / Solarium 81,76 m²

Total 144,77 m²
(Vivienda + terrazas + zonas comunes)



2



2



1



190m²

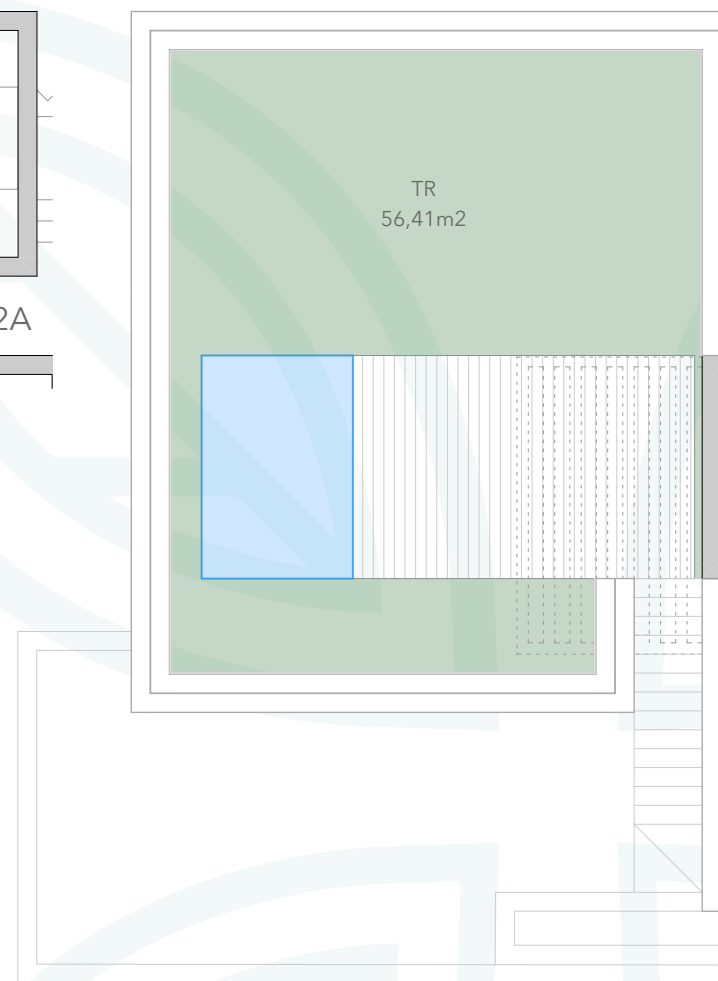
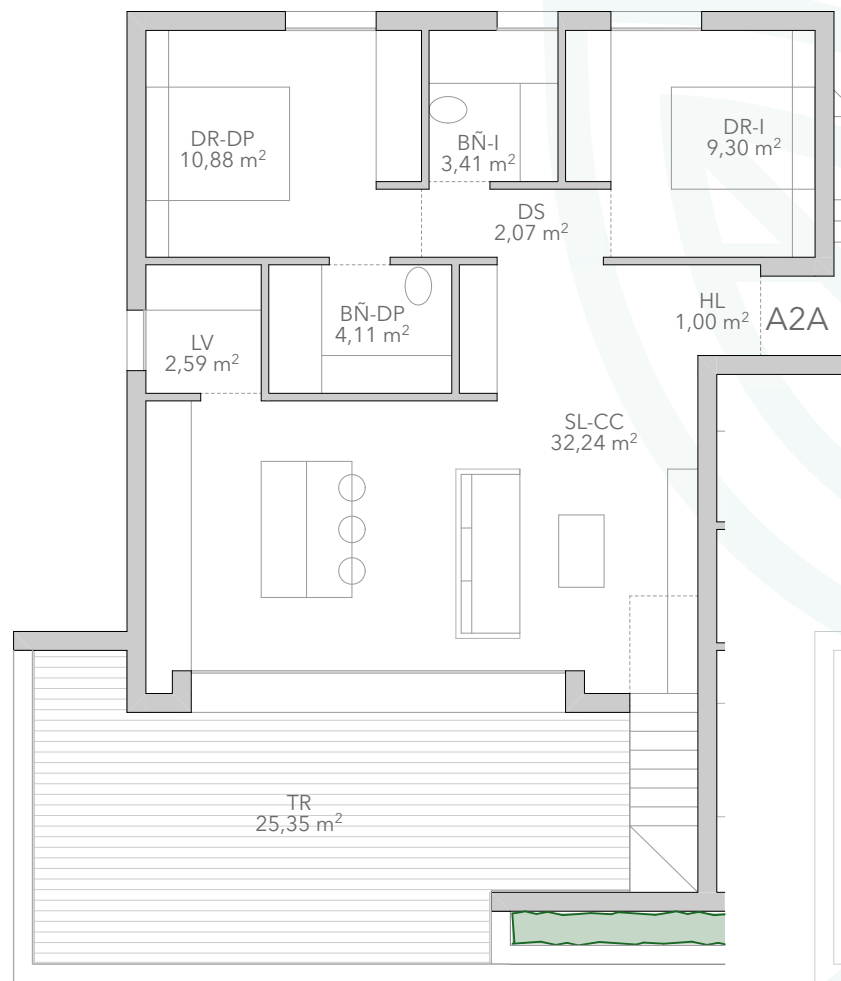

TR Terraza _ SL-CC Salón-Cocina _ LV Lavadero _ DS Distribuidor _ DP Dormitorio Principal _ BP Baño Principal _ DR I Dormitorio I _ DR II Dormitorio II _ BÑ Baño _ JR Jardín

Imágenes no contractuales y meramente ilustrativas sujetas a modificaciones de orden técnico, jurídico o comercial de la dirección facultativa o autoridad competente. Las infografías de las fachadas, elementos comunes y restantes espacios son orientativos y podrán ser objeto de verificación en los proyectos técnicos. El mobiliario y el ajardinamiento de las infografías no están incluidos, y el equipamiento de las viviendas será el indicado en la correspondiente memoria de calidades. Toda la información y entrega de documentación se hará según lo establecido en el Real Decreto 515/1989 y demás normas que pudieran complementar ya sean de carácter estatal o autonómico.



RESIDENCIAL SENDA2

A2B

Manzana M3 _ Sector SUP R6 "Juan Benitez"
Estepona (Málaga)

SUPERFICIES CONSTRUIDAS

		S/R.D.: 2018/2005
Vivienda (Incl. zonas comunes)	84,24 m ²	92,66 m ²
Terrazas / Solarium	99,13 m ²	
Total (Vivienda + terrazas + zonas comunes)	183,37 m²	

SUPERFICIES ÚTILES

		S/R.D.: 2018/2005
Vivienda (Incl. zonas comunes)	63,16 m ²	69,48 m ²
Terrazas / Solarium	75,63 m ²	
Total (Vivienda + terrazas + zonas comunes)	138,79 m²	



2



2



1



183m²

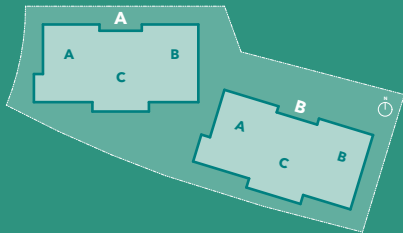
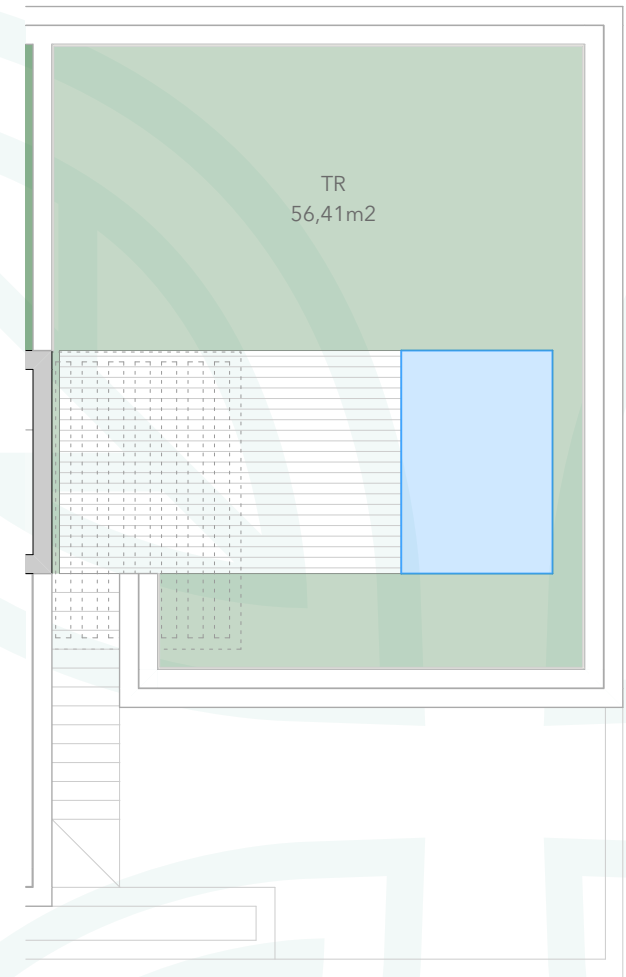
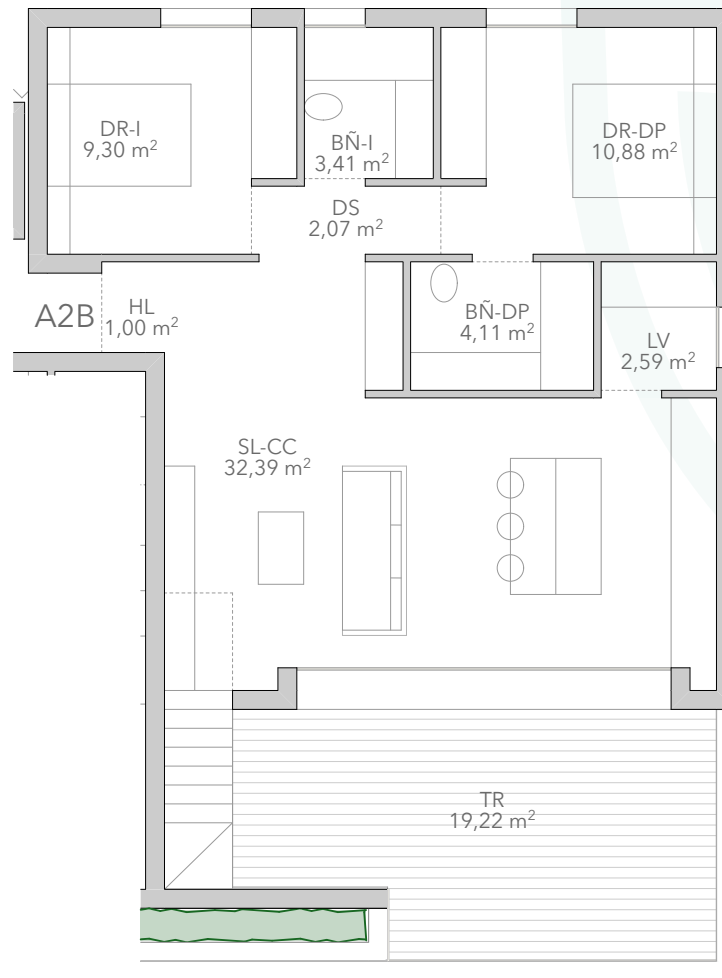

TR Terraza _ SL-CC Sal6n-Cocina _ LV Lavadero _ DS Distribuidor _ DP Dormitorio Principal _ BP Ba6o Principal _ DR I Dormitorio I _ DR II Dormitorio II _ BÑ Ba6o _ JR Jard6n

Im6genes no contractuales y meramente ilustrativas sujetas a modificaciones de orden t6cnico, jur6dico o comercial de la direcci6n facultativa o autoridad competente. Las infograf6as de las fachadas, elementos comunes y restantes espacios son orientativos y podr6n ser objeto de verificaci6n en los proyectos t6cnicos. El mobiliario y el ajardinamiento de las infograf6as no est6n incluidos, y el equipamiento de las viviendas ser6 el indicado en la correspondiente memoria de calidades. Toda la informaci6n y entrega de documentaci6n se har6 seg6n lo establecido en el Real Decreto 515/1989 y dem6s normas que pudieran complementarlo ya sean de car6cter estatal o auton6mico.



RESIDENCIAL SENDA2

A2C

Manzana M3 _ Sector SUP R6 "Juan Benitez"
Estepona (Málaga)

SUPERFICIES CONSTRUIDAS

		S/R.D.: 2018/2005
Vivienda (Incl. zonas comunes)	106,94 m ²	117,63 m ²
Terrazas / Solarium	72,45 m ²	
Total (Vivienda + terrazas + zonas comunes)	179,39 m²	

SUPERFICIES ÚTILES

		S/R.D.: 2018/2005
Vivienda (Incl. zonas comunes)	83,55 m ²	91,91 m ²
Terrazas / Solarium	59,61 m ²	
Total (Vivienda + terrazas + zonas comunes)	143,16 m²	



3



3



1



179m²

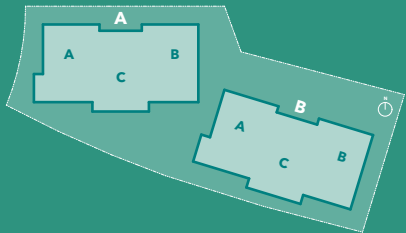
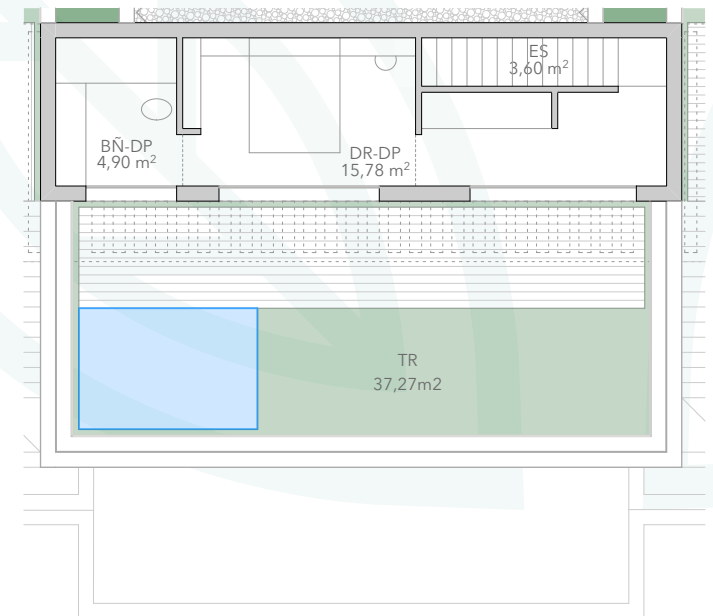
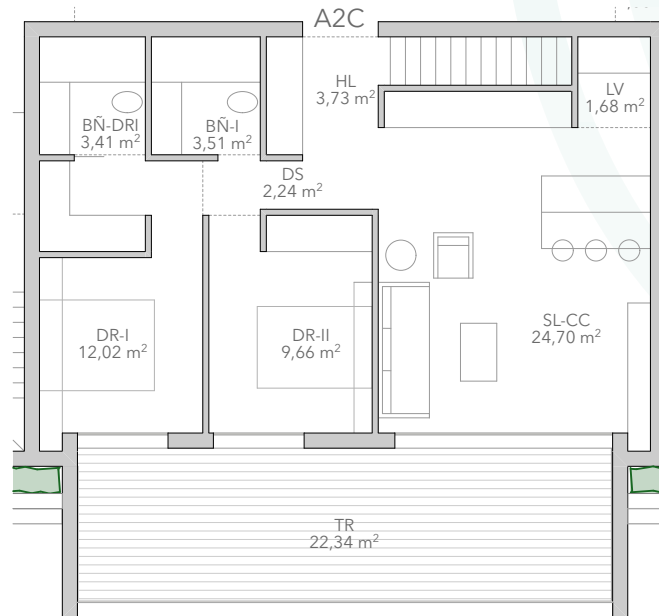

TR Terraza _ SL-CC Salón-Cocina _ LV Lavadero _ DS Distribuidor _ DP Dormitorio Principal _ BP Baño Principal _ DR I Dormitorio I _ DR II Dormitorio II _ BÑ Baño _ JR Jardín

Imágenes no contractuales y meramente ilustrativas sujetas a modificaciones de orden técnico, jurídico o comercial de la dirección facultativa o autoridad competente. Las infografías de las fachadas, elementos comunes y restantes espacios son orientativos y podrán ser objeto de verificación en los proyectos técnicos. El mobiliario y el ajardinamiento de las infografías no están incluidos, y el equipamiento de las viviendas será el indicado en la correspondiente memoria de calidades. Toda la información y entrega de documentación se hará según lo establecido en el Real Decreto 515/1989 y demás normas que pudieran complementarlo ya sean de carácter estatal o autonómico.